



Übersicht zum U12-Schach-Trainingscamp 2018 der SG Niederkassel e.V.

| Zeit | Tag 1 | Tag 2 | Tag 3 |
|---------------|--------------------|------------------------|--------------------|
| 09:00 - 10:00 | Einführung | Trainingseinheit 4 | Trainingseinheit 7 |
| 10:00 - 10:15 | Pause | Pause | Pause |
| 10:15 - 11:15 | Trainingseinheit 1 | Trainingseinheit 5 | Trainingseinheit 8 |
| 11:15 - 11:30 | Pause | Pause | Pause |
| 11:30 - 12:30 | Trainingseinheit 2 | Trainingseinheit 6 | Trainingseinheit 9 |
| 12:30 - 13:30 | Mittagspause | Mittagspause | Mittagspause |
| 13:30 - 14:30 | Trainingseinheit 3 | Schach-Bewegungsspiele | Schachturnier |
| 14:30 - 16:30 | Sport - Fußball | Schach-Bewegungsspiele | Schachturnier |
| 16:30 - 17:00 | Tagesabschluss | Tagesabschluss | Abschluss |
| 17:00 - 17:30 | Abholphase | Abholphase | Abholphase |

Das Training wird von erfahrenen Trainern und Spielern durchgeführt.

Aufgabe:

Kuznetsov 1955 - Wie kann Weiß (am Zug) gewinnen?

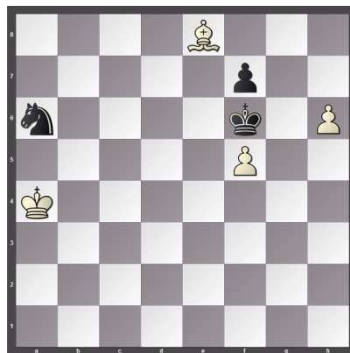

U12-Schach-Trainingscamp

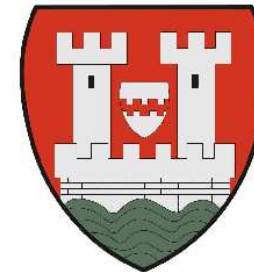

**SCHACHGEMEINSCHAFT
NIEDERKASSEL E.V.**

Pfingsten 2018

Samstag, 19. Mai bis Montag, 21. Mai



Das Angebot umfasst Spiel, Sport und mehr - alles rund um Schach!

- ☺ - 9 Trainingseinheiten (jeweils 60 Minuten lang)
- ☺ - Schachturnier
- ☺ - Ausgleichssport und Bewegungsangebote
- ☺ - gute Verpflegung

Durchführungsort:

Vereinsheim der SG Niederkassel e.V.
Oberdorfstraße 4
53859 Niederkassel-Mondorf
(und nahegelegene Außenflächen)

maximale Teilnehmerzahl: 18

Altersgruppe: ca. 8 bis 12 Jahre

Kostenbeitrag: 30 € pro Teilnehmer/in

Darin enthalten sind auch jeweils ein Mittagessen pro Trainingstag und Getränke für die 3 Tage.



Die **SG Niederkassel e.V.** ist Ausrichter des U12-Schach-Trainingscamps 2018. Die Veranstaltung ist auch in diesem Jahr offen für Kinder aus allen Schachvereinen. Eine Mitgliedschaft in einem Schachverein ist wieder erforderlich. Über die Möglichkeit der Teilnahme entscheidet die Reihenfolge der Anmeldungseingänge.

Gesamtorganisation: Thomas Freundlieb

Rückfragen werden telefonisch unter 0176/76103132 oder per E-Mail (thomas.freundlieb@web.de) gerne beantwortet.

Zur **Anmeldung** bitte das beiliegende Formular ausgefüllt und unterschrieben per Post an folgende Adresse senden:
Thomas Freundlieb, Ludwigstraße 20, 53721 Siegburg
Die Anmeldung wird erst mit dem Eingang des Kostenbeitrags auf nachfolgend genanntes Konto und nach Bestätigung gültig.

Bankverbindung:

SG Niederkassel e.V.

Kreissparkasse Köln

IBAN: DE50 3705 0299 0026 0018 18

BIC: COKSDE33